

# Esantral Pcphone 3.0

Kurulum Talimatları

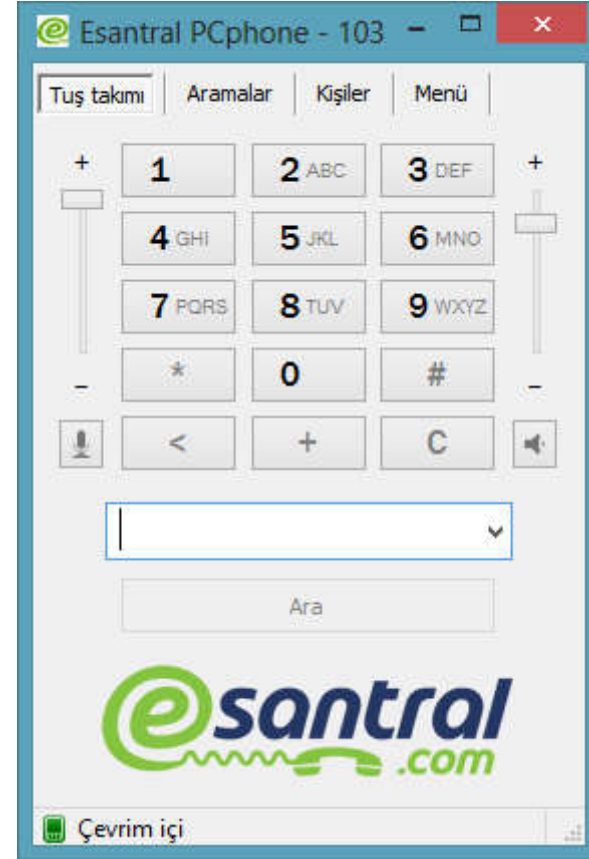

# Programı indirme

- ▶ Esantral sitemizden programın en son versiyonunu indiriniz



Anasayfa Kurumsal Hizmetlerimiz Ürünlerimiz eSantral Nedir

ÜCRETSİZ

Esantral PCphone ÇIKTI!

Esantral PCphone ile

- Bilgisayardan dahilinizi kullanabilir
- Dahililerin Meşguliyetini Görebilir
- Arama Geçmişinizi Takip Edebilir
- Kişisel Rehber Oluşturabilirsiniz

↓ Esantral PCphone  
HEMEN İNDİR

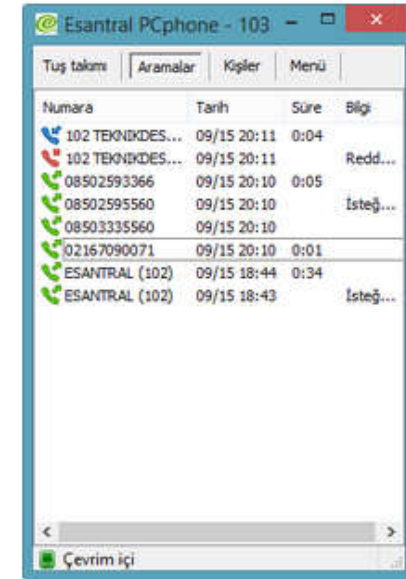
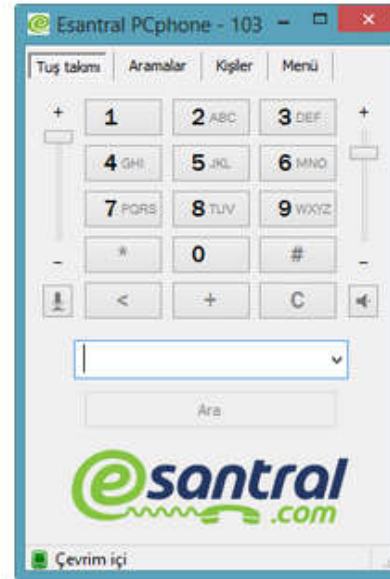

Numara	Tarih	Süre	Bilgi
102 TEKNİKDES...	09/15 20:11	0:04	
102 TEKNİKDES...	09/15 20:11		Redd...
08502593366	09/15 20:10	0:05	
08502595560	09/15 20:10		İsteğ...
08503335560	09/15 20:10		
02167090071	09/15 20:10	0:01	
ESANTRAL (102)	09/15 18:44	0:34	
ESANTRAL (102)	09/15 18:43		İsteğ...

# Kurulum Başlatma

- ▶ İndirdiğiniz programa çift tıklayarak kurulumu başlatınız, kurulum başlamaz ise sağ tıklayıp yönetici olarak çalıştırınız

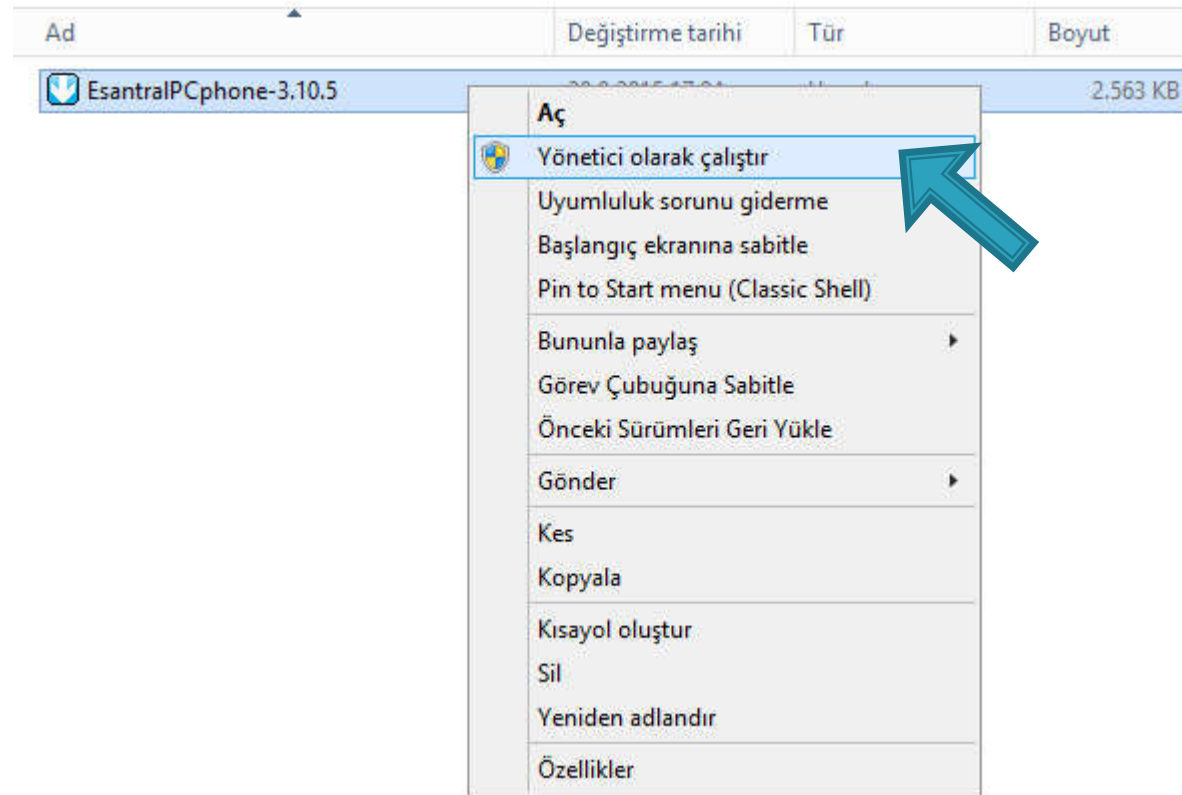

# Kurulum Adımları

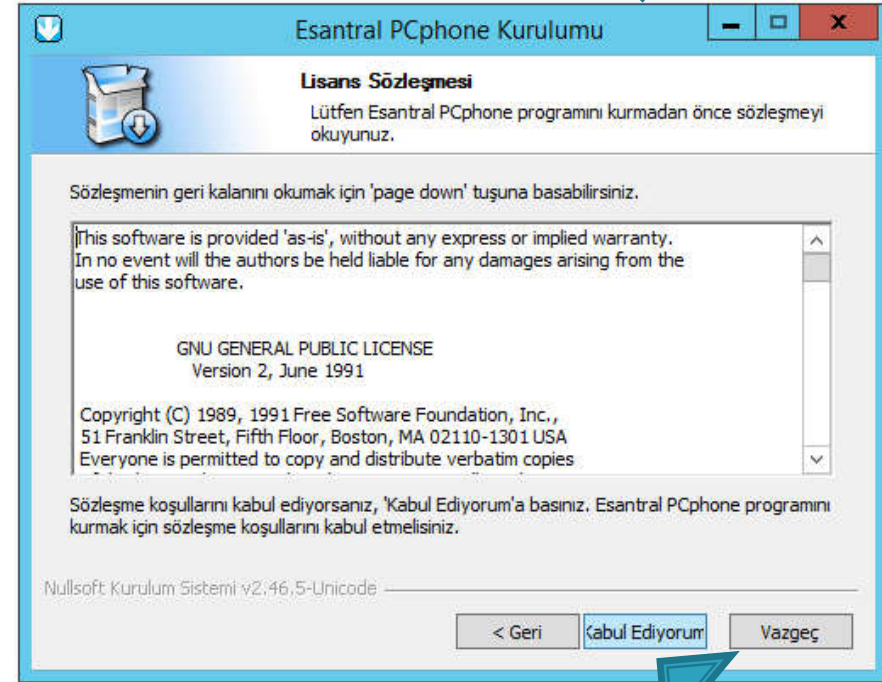
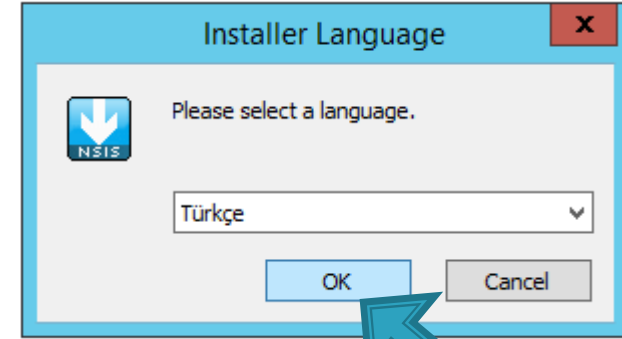
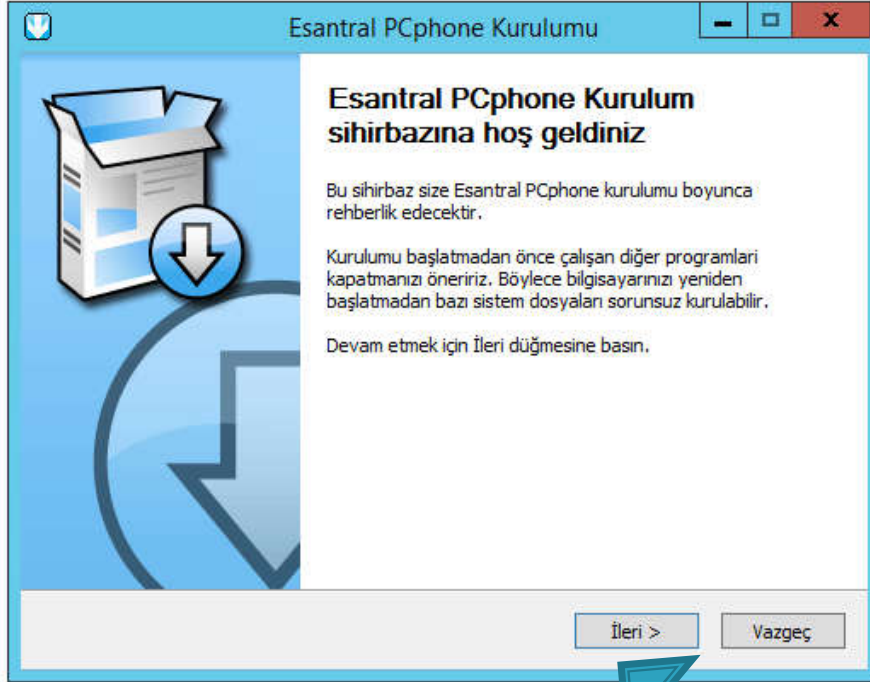



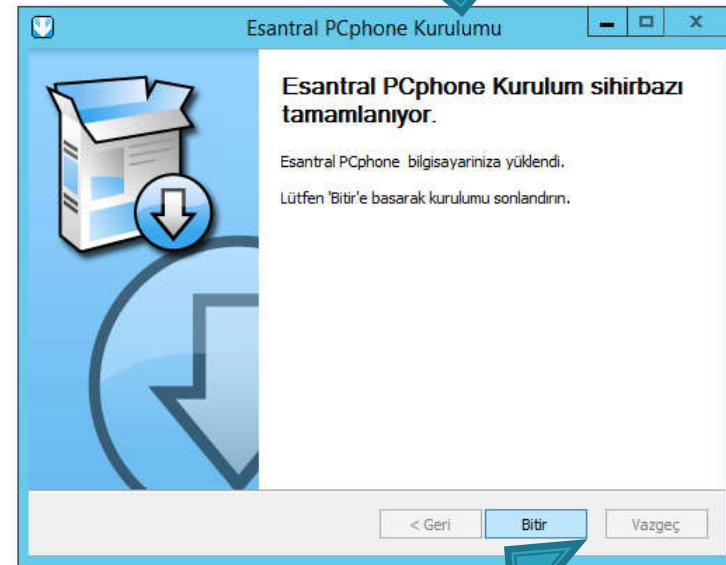
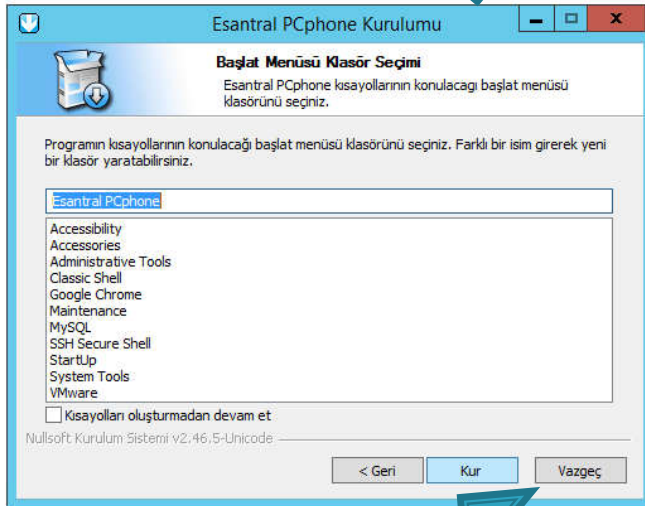
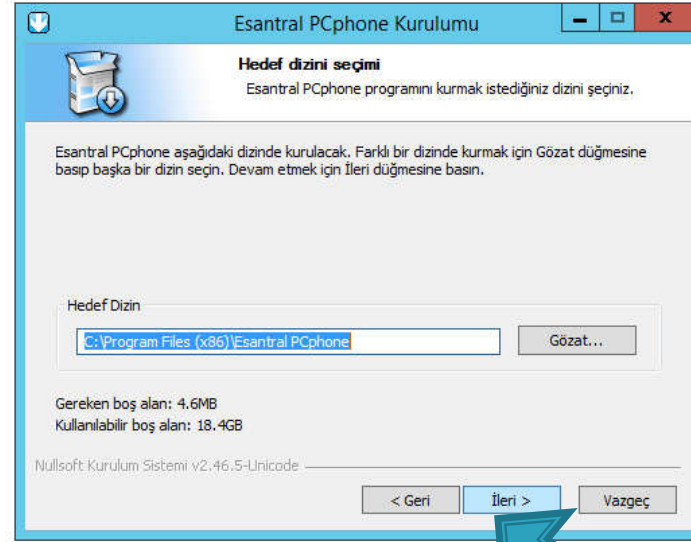
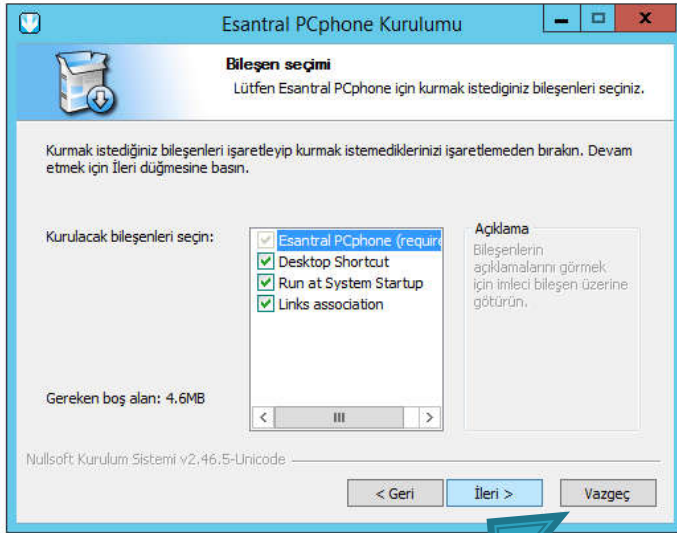

# Programı Çalıştırma

- Masaüstünde oluşan esantral pcphone kısayoluna çift tıklayarak programı çalıştırınız

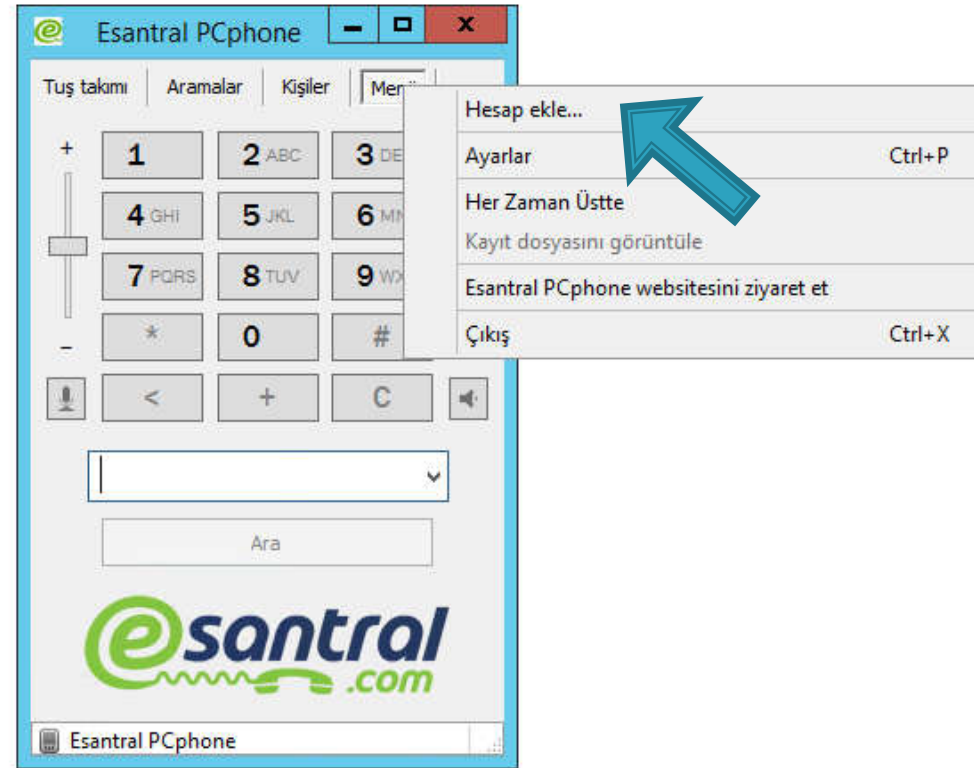

# Hesap Ayarları

- ▶ Esantralden aldığınız hesap bilgilerinizi giriniz
- ▶ Sip Sunucu = esantral size bildirecektir
- ▶ Etki alanı = sip sunucu ile aynıdır. Sip sunucuya yazdığınızı giriniz.
- ▶ Kullanıcı ,oturum aç ve adınız kısımlarına esantralden aldığınız dahili numaranızı yazınız
- ▶ Parola , Esantralin verdiği parolayı yazınız

### Hesap

SIP sunucu	<input type="text" value="orneksantral.esantral.net"/>
SIP vekil sunucu	<input type="text"/>
Kullanıcı	<input type="text" value="1500"/>
Etki alanı	<input type="text" value="orneksantral.esantral.net"/>
Oturum aç	<input type="text" value="1500"/>
Parola	<input type="password" value="••••••••••"/>
	<a href="#">Parolayı göster</a>
Adınız	<input type="text" value="1500"/>
Ortam şifrelemesi	<input type="text" value="Etkisiz"/>
Nakil	<input type="text" value="Kendiliğinden"/>
Genel adres	<input type="text" value="Kendiliğinden"/>
Yerel port	<input type="text" value="Kendiliğinden"/>
	<input type="checkbox"/> Varlığı yayımla
STUN sunucu	<input type="text"/>
	<input type="checkbox"/> ICE
	<input type="checkbox"/> IP'yi yeniden yazmaya izin ver
	<input type="button" value="Kaydet"/> <input type="button" value="İptal"/>

# Program Özellikleri



The screenshot shows the Esantral PCphone software interface. The window title is "Esantral PCphone - 103". The interface includes a menu bar with "Tuş takımı", "Aramalar", "Kişiler", and "Menü". Below the menu bar is a numeric keypad with buttons for digits 1-9, \*, 0, #, and C. There are also two volume sliders, one on the left and one on the right, and a microphone icon. Below the keypad is a search bar with the text "Ara" and a search button. The Esantral logo is visible at the bottom of the interface.

Mikrofon seviyesi

Sizin mikrofonunuzu açıp kapatır

Hoparlör seviyesi

Karşı tarafın sesini açıp kapatır



# Program Özellikleri

Kişilere dahili numara veya dış numaralar ekleyebilirsiniz , dahili numara eklerken varlık aboneliği kutucuğunu işaretlerseniz dahilinin meşguliyet durumunu takip edebilirsiniz

## RENKLERİN AÇIKLAMASI :

Yeşil - Müsait

Turuncu - Konuşuyor

Yanıp sönen yeşil - Telefon Çalışıyor

Kırmızı - Telefon Servis Dışı

Gri - Numara Bir Dahili Değil

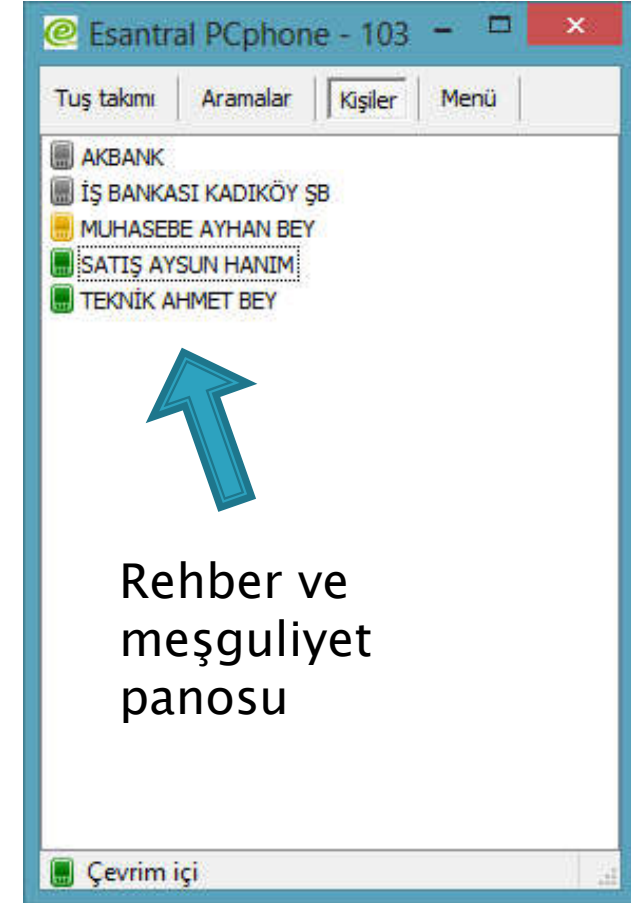

# Çağrı Kayıtları

Aramalar kısmından gelen ve giden çağrıları görebilir , çift tıklayarak seçili numarayı Tekrar arayabilirsiniz

## RENKLERİN AÇIKLAMASI :

Yeşil - Giden Arama

Kırmızı - Cevapsız Arama

Mavi - Gelen Arama

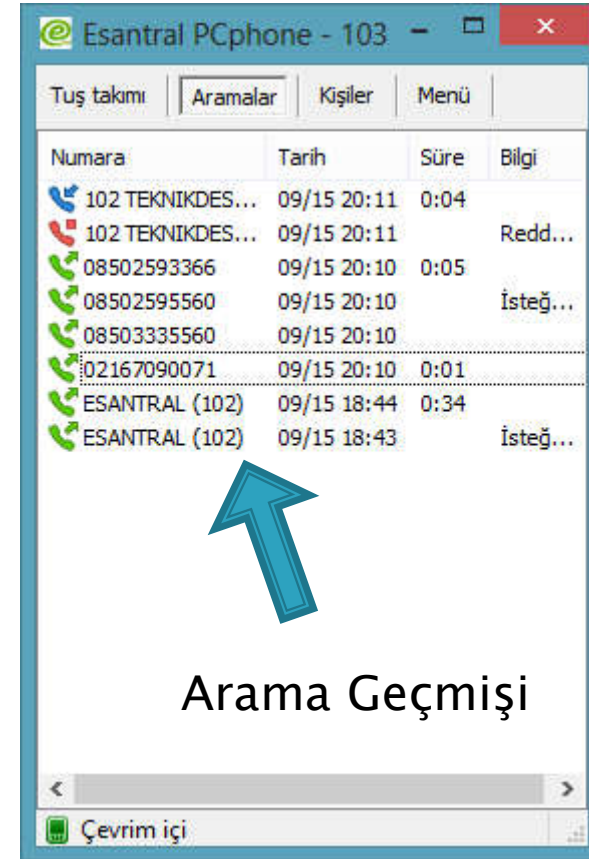

Esantral PCphone - 103

Tuş takımı | Aramalar | Kişiler | Menü

Numara	Tarih	Süre	Bilgi
102 TEKNİKDES...	09/15 20:11	0:04	
102 TEKNİKDES...	09/15 20:11		Redd...
08502593366	09/15 20:10	0:05	
08502595560	09/15 20:10		İsteğ...
08503335560	09/15 20:10		
02167090071	09/15 20:10	0:01	
ESANTRAL (102)	09/15 18:44	0:34	
ESANTRAL (102)	09/15 18:43		İsteğ...

Arama Geçmişi

Çevrim içi

# Aktarım ve Bekletme

## Görüşerek Aktarım

Programımızdaki AKTAR tuşu çağrıyı aktaracağınız numara ile görüşmeden direkt olarak aktarmaktadır.

Öncelikli olarak aktaracağınız kişi ile görüşecekseniz \*2 Tuşlayınız , numarayı Tuşlayınız ve ardından # tuşuna basınız. Aktaracağınız numara ile görüşünüz

Çağrınız siz telefonu Kapattığınızda aktarılacaktır

Aktarım Tuşu  
(TRANSFER)



Aktarılacak numara yazılır ve Tamam tuşuna basılır



Bekletme Tuşu  
(HOLD)